

VÍA COSTELA[®]

BEACH TOWN





Vía Costela es el corazón de nuestra comunidad. Desarrollo costero con amplia variedad de servicios y amenidades, perfecto para aquellos que buscan una mezcla ideal entre el lujo, la naturaleza y la comodidad de la ciudad.

El desarrollo cuenta con diferentes lotes de acuerdo a sus dimensiones y ubicación:

ZONA RESIDENCIAL

- ✓ Lotes Residenciales (Ocean Front)
- ✓ Macrolotes Comerciales (Deptos)

ZONA HOTELERA

- ✓ Lotes Residenciales (Boulevard)
- ✓ Macrolotes para inversionistas (Hoteleros)

Sisal, Yucatán





COMUNIDAD FRENTA AL MAR

Somos una comunidad privada en la costa de Sisal, Yucatán. Nos consolidamos como un proyecto atractivo y confiable para quienes desean ser residentes del mar. Brindamos comodidad y seguridad a través de servicios y amenidades que resguarden una experiencia pura y memorable.

Nuestro boulevard, áreas comunes, parque y jardines dan vida a un lujo tropical único en su tipo, donde los residentes disfrutan de un paraíso como ninguno.



VÍA COSTELA®

BEACH TOWN

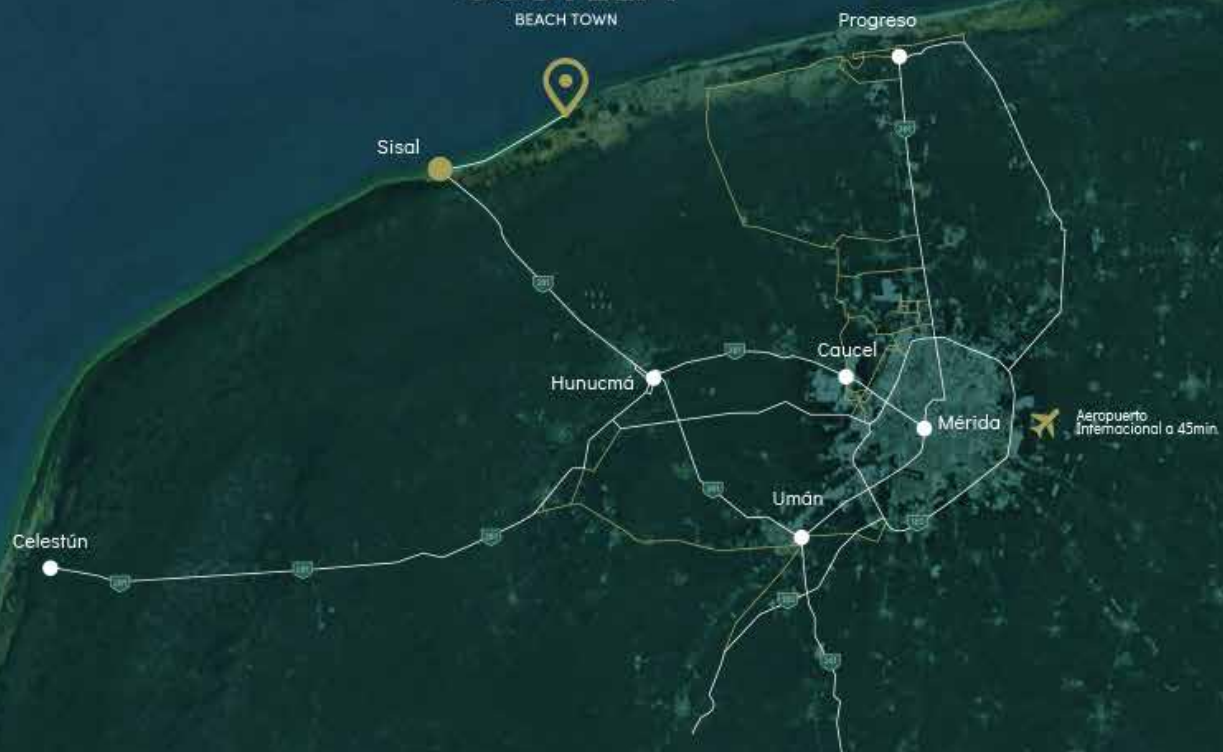

BEACH TOWN

*Comunidad vacacional
frente al mar*



VÍA COSTELA®

BEACH TOWN

Desarrollo residencial frente al mar.
El mejor estilo de vida, belleza natural y extraordinarios
paisajes.
Disfruta del aroma de la brisa y los atardeceres más lindos
de Yucatán.





LOBBY

Recepción, Terraza, Coffee bar



PARQUE CENTRAL

Zona de esparcimiento



MIRADOR

Panoramas infinitos



PLAN MAESTRO

OF Ocean Front B Boulevard MF Multifamiliar H Hotel L Lobby M Mirador P Parque Central

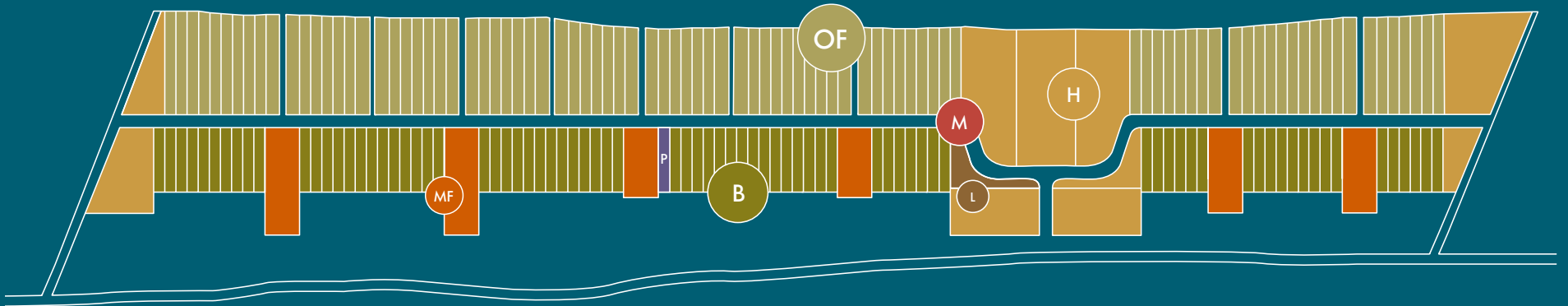

4 OPCIONES
DE LOTES

1 PARQUE
CENTRAL

MIRADOR

LOBBY



NUESTROS TIPOS DE LOTES

OCEAN FRONT

Vecinos del mar

OF

Lotes frente al mar con hermosa vista a las playas de Sisal.

BOULEVARD

Lujo tropical

B

Lotes en el boulevard frente a los parques y jardines de la vía principal, con fácil acceso a la playa.

MULTIFAMILIAR

Comodidad costera

MF

Espacios ideales para realizar proyectos inmobiliarios de vanguardia, concebidos principalmente para desarrolladores e inversionistas.

HOTEL

Paraíso vacacional

H

Lotes frente al mar que por sus dimensiones y ubicación son ideales para desarrollar hoteles dentro de nuestra comunidad costera.



VIA COSTELA

BICI
PARKING

SERVICIOS



SERVICIOS URBANIZADOS

Red eléctrica subterránea y alumbrado



VIGILANCIA

Acceso controlado 24hrs



PARQUES Y JARDINES

Estacionamiento y áreas públicas



MANTENIMIENTO

Limpieza de playas, recolección de basura y jardinería



ADMINISTRACIÓN

Sala de juntas y recepción



INTERNET

Red de fácil acceso



BENEFICIOS

EXCLUSIVA PRIVADA

Única en la costa de Yucatán.

UBICACIÓN PRIVILEGIADA

Puerto de Sisal, Yucatán,
A 45min del Aeropuerto.

DISEÑOS EXCLUSIVOS

Diseñamos y construimos la casa
de tus sueños (llave en mano).



HOME-READY TO RENT

Administración de vivienda
(lista para rentar).



cel mex: 33 1276 4684
cel desde usa: 52 33 1276 4684



PLUSVALIZATE
Inmobiliaria

www.plusvalizate.com
rosany.torres@plusvalizate.com